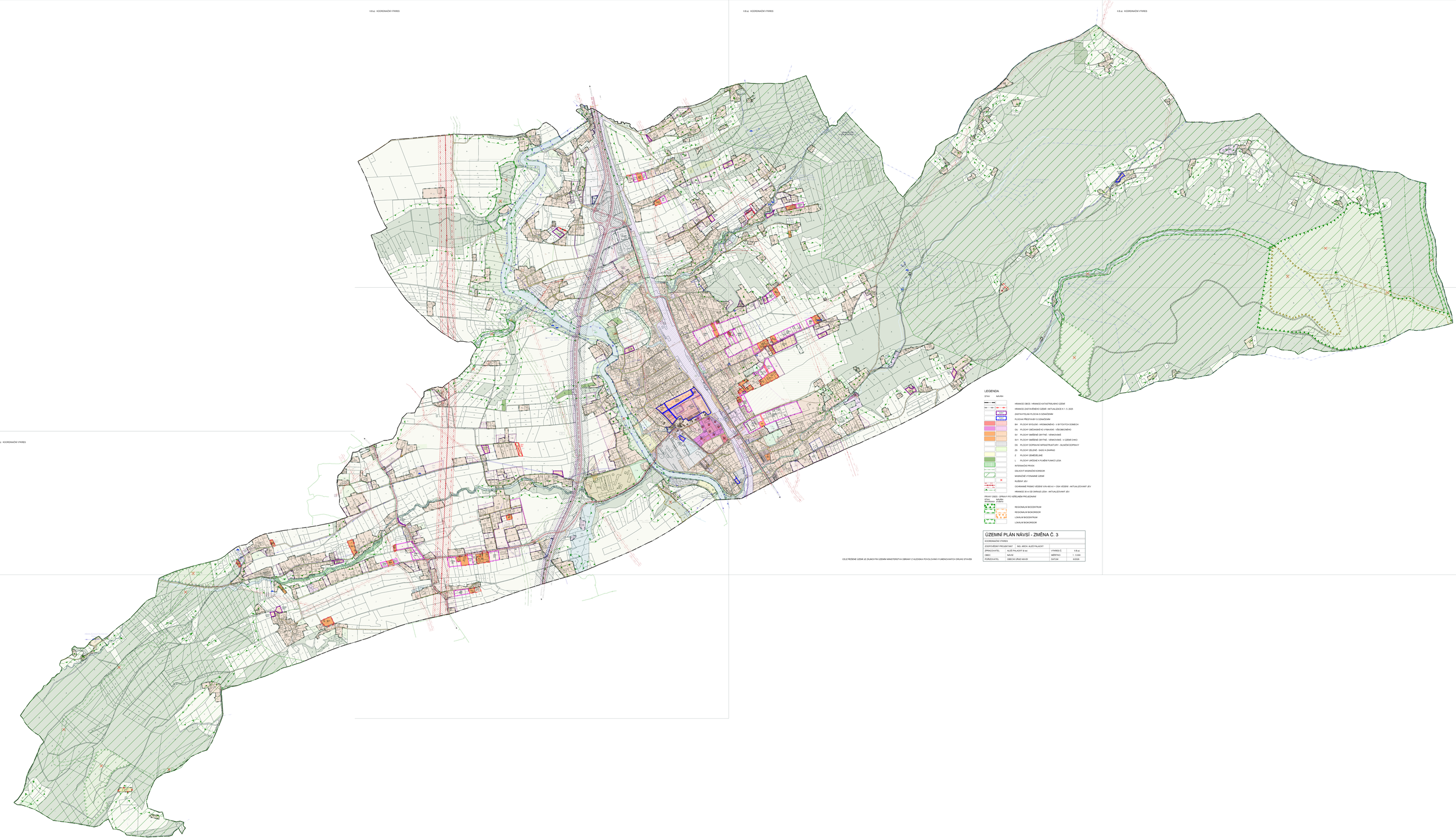

CELÉ ŘEŠENÉ ÚZEMÍ JE ZÁJMOVÝM ÚZEMÍM MINISTERSTVA OBRANY Z HLEDISKA POVOLOVÁNÍ VYJMENOVANÝCH DRUHŮ STAVEB

LEGENDA

STAV | NÁVRH

HRANICE OBCE / HRANICE KATASTRÁLNÍHO ÚZEMÍ

HRANICE ZASTAVĚNÉHO ÚZEMÍ / AKTUALIZACE K 1. 5. 2025

ZÁSTAVITELNÁ PLOCHA S OZNAČENÍM

PLOCHA PŘESTAVBY S OZNAČENÍM

BH - PLOCHY BYDLENÍ – HROMADNÉHO - V BÝTOVÝCH DOMECH

OU - PLOCHY OBČANSKÉHO VYBAVENÍ – VEŘEJNÉHO

SV - PLOCHY SMÍŠENÉ OBYTNÉ - VENKOVSKÉ

SV1 - PLOCHY SMÍŠENÉ OBYTNÉ - VENKOVSKÉ - V UZEMÍ CHKO

DS - PLOCHY DOPRAVNÍ INFRASTRUKTURY - SILNIČNÍ DOPRAVY

ZS - PLOCHY ZELENĚ – SADŮ A ZAHRAD

Z - PLOCHY ZEMĚDĚLSKÉ

L - PLOCHY URČENÉ K PLNĚNÍ FUNKCÍ LESA

INTERMÉDIA PRVKŮ

ÚSÁLOVÝ MIGRAČNÍ KORIDOR

MIGRAČNĚ VÝZNAMNÉ ÚZEMÍ

RUŠENÍ JEV

OCHRANNÉ PÁSMO VEDENÍ VVN 400 kV + OSA VEDENÍ - AKTUALIZOVAT JEV

HRANICE 50 m OD OKRAJE LESA - AKTUALIZOVAT JEV

PRVKY ÚSES - OPRAVY PO VEŘEJNÉM PROJEDNÁNÍ

STAV | NÁVRH

RESIGNALNÍ BIOCENTRUM

RESIGNALNÍ BIOKORIDOR

LOKÁLNÍ BIOCENTRUM

LOKÁLNÍ BIOKORIDOR

ÚZEMNÍ PLÁN NÁVSÍ - ZMĚNA Č. 3

KOORDINAČNÍ VÝKRES

ZODPOVĚDNÝ PROJEKTANT:	RNDr. ARCH. ALEŠ PALACKÝ		
ZPRACOVATEL:	ALEŠ PALACKÝ & kol.	VÝKRES Č.	II.B.a)
OBEC:	NÁVSÍ	MĚŘÍTKO:	1 : 5 000
POŘIZOVATEL:	OBECNÍ ÚŘAD NÁVSÍ	DATUM:	6/2026